



SPPCV
SOCIEDADE
PORTUGUESA
DE PATOLOGIA
DA COLUNA
VERTEBRAL

XIV

CONGRESSO DA SPPCV

DILEMAS
EM CIRURGIA
DA COLUNA

12-14 MARÇO
2026

Hotel MH Atlântico | **PENICHE**



PROGRAMA
PROGRAMME



SPPCV
SOCIEDADE
PORTUGUESA
DE PATOLOGIA
DA COLUNA
VERTEBRAL

<https://sppcv.org/>

Direção

Presidente: Nelson Carvalho
Vice-Presidentes: Jorge Alves, Carla Rezinho
Tesoureiro: Ricardo Rodrigues-Pinto
Secretário-Geral: Pedro Santos Silva
Suplente: Lino Fonseca

Assembleia Geral

Presidente: Bruno Santiago
1º Secretário: Vítor Castro
2º Secretário: Daniela Linhares

Conselho Fiscal

Presidente: Francisco Serdoura
1º Vogal: José Miguel Sousa
2º Vogal: Ricardo Velasco

Secretariado Executivo

Cristiana Mota
sppcv_secretariado@yahoo.com
Tel: +351 962539452
(chamada para rede móvel nacional)

XIV Congresso SPPCV

Comissão Organizadora

Organizing Committee
Carla Rezinho (Presidente)
José Miguel Sousa
Ana Luís
Lino Fonseca
João Pedro Oliveira

Comissão Científica

Scientific Committee
Nuno Neves (Presidente)
Miguel Casimiro
Paulo Pereira
Luís Barroso
Rui Duarte

Júri de Melhor Comunicação livre

Best Oral Presentation Jury
Presidente: Paulo Pereira
Vogal: Tavares de Matos
Vogal: Maia Gonçalves

Júri de Melhor E-Poster

Best E-Poster Jury
Presidente: Rui Duarte
Vogal: Daniela Linhares
Vogal: Miguel Casimiro

Parceiros Institucionais | Institutional Partners



THE EUROPEAN ASSOCIATION
OF NEUROSURGICAL SOCIETIES



Secretariado do Congresso | Congress Secretariat

www.norahsevents.pt
Email: eventos@norahsevents.pt
Tel: +351 933 205 202
(Chamada para rede móvel nacional)



Local do Congresso | Congress Venue

Hotel MH Atlântico
Av. do Golfe | 2525-150 Atouguia da Baleia
Telefone: 262 757 700



XIV CONGRESSO DA SPPCV

DILEMAS EM CIRURGIA
 DA COLUNA

12-14 MARÇO 2026

Hotel MH Atlântico | PENICHE

PATROCINADORES

PLATINA

Medtronic

**Johnson & Johnson
 MedTech**



acuña **fombona**

OURO

 **skymedical**
 devices for life

PRATA

 **SURGYLINE**[®]
 Making Life Better

neurowave 

cardiva
 O ritmo do progresso[®]

 **BRAINLAB**

**SIEMENS
 Healthineers** 

 **Leading the way
 in Medical Solutions**
 LUSITANA SOLUÇÕES, LDA.

M medcomtech
 Innovation. Technology. Service

BRONZE

 **TECK
 SYRMA**

Palex 
 Improving technologies.
 Improving lives.

IBERDATA 

 **Inspire
 Medical**

OUTROS

 **VIATRIS**



XIV

CONGRESSO DA SPPCV

DILEMAS EM CIRURGIA
DA COLUNA

12-14 MARÇO 2026

Hotel MH Atlântico | PENICHE

PALESTRANTES/MODERADORES | FACULTY

| | | | |
|-------------------------|------------------------|---------------------------|-------------------|
| Alberto Ulloa | Santiago de Compostela | Eduardo Moreira Pinto | Vila Nova de Gaia |
| José Gabriel Rugeles | Bogotá | Pedro Pais | Coimbra |
| Álvaro Lima | Porto | Enrico Tessitore | Genebra, Suíça |
| José Miguel Sousa | Lisboa | Pedro Santos Silva | Porto |
| Ana Delgado | Lisboa | Erland Hermansen | Bergen |
| Lino Fonseca | Lisboa | Pedro Varanda | Braga |
| Ana Luís | Lisboa | Fernanda Pinheiro | Lisboa |
| Luís Barroso | Porto | Philippe Charles | Strasbourg |
| Andreas Demetriades | Edinburgh | Florian Ringel | Mainz |
| Luís Duchén | La Paz | Rafael González Diaz | Madrid |
| Antonio Martín Benlloch | Valencia | Francisco Bernardes | Penafiel |
| Luís Marques | Lisboa | Ricardo Casal | Lisboa |
| Artur Teixeira | Santa Maria da Feira | Francisco Goiana da Silva | Lisboa |
| Maia Gonçalves | Porto | Ricardo Rodrigues-Pinto | Porto |
| Bárbara Soares | Porto | Francisco Serdoura | Porto |
| Marisa Cunha | Porto | Rosa Maria Egea Gámez | Madrid |
| Bruno Castilho | Lisboa | Gonçalo Lavareda | Setúbal |
| Miguel Casimiro | Lisboa | Rui Duarte | Braga |
| Bruno Santiago | Lisboa | Jin-Sung Kim | Seul |
| Miguel Loureiro | Porto | Sleiman Haddad | Barcelona |
| Carla Rezinho | Lisboa | João Pedro Oliveira | Lisboa |
| Nelson Carvalho | Lisboa | Tavares de Matos | Lisboa |
| Cátia Sá Guerreiro | Lisboa | João Santiago | Coimbra |
| Nelson Ferreira | Lisboa | Vítor Castro | Almada |
| Daniela Linhares | Porto | Jorge Alves | Porto |
| Nuno Neves | Porto | Yann Philippe Charles | Strasbourg |
| Dominique Rothenfluh | Oxford | Jorge Mineiro | Lisboa |
| Paulo Pereira | Porto | | |

SESSÃO PARALELA

PATOLOGIA DA COLUNA VERTEBRAL EM CONTEXTO DE URGÊNCIA

| | |
|-----------------|-----------------------------|
| Belmiro Alves | Vila Nova de Gaia / Espinho |
| Diogo Mesquita | Lisboa |
| Diogo Rodrigues | Porto |
| Filipe Miguéis | Lisboa |
| João Alves | Lisboa |
| Luís Cardoso | Lisboa |
| Rodrigo Batata | Porto |
| Rui Cerqueira | Braga |
| Rui Duarte | Braga |
| Sara Neves | Porto |

XIV CONGRESSO DA SPPCV

DILEMAS EM CIRURGIA
DA COLUNA

12-14 MARÇO 2026 Hotel MH Atlântico | PENICHE



SPPCV
SOCIEDADE
PORTUGUESA
DE PATOLOGIA
DA COLUNA
VERTEBRAL

4

PROGRAMA PRELIMINAR | PRELIMINARY PROGRAMME

12.MARÇO.2026 | MARCH 12TH, 2026

- 08:00** **Abertura do Secretariado**
Registration
- 09:00** **Sessão de Abertura**
Welcome and programme overview
- 09:10** **Simpósio AO Spine | AO Spine Symposium**
Dilemas no tratamento de trauma no doente com coluna rígida
Dilemmas in the management of the rigid spine
Moderadores | Moderators: Jorge Alves, Carla Reizinho
- 09:10 Introdução | *Introduction*
- 09:15 **Cirurgia ou tratamento conservador: navegando a zona cinzenta**
Surgery vs. conservative management: navigating the grey zone
Nuno Neves
- 09:30 **Complicações escondidas: respiratórias, neurológicas e riscos hemorrágicos**
Hidden complications: respiratory, neurological, and hemorrhagic risks
Luís Marques
- 09:45 **Apresentação tardia: quando se passaram semanas**
Delayed presentation: when weeks have passed
Sleiman Haddad
- 10:00 Discussão | *Discussion*
- 10:15** **Coffee break**
- 10:45** **Mesa Redonda | Roundtable**
Dilemas no trauma da coluna - Grupo de trabalho da SPPCV
Spine trauma - Working Group of the SPPCV
Moderadores | Moderators: Ricardo Rodrigues-Pinto, Artur Teixeira
- 10:45 **Fratura de Hangman(C2) instável no idoso: fixação anterior vs posterior vs halo- thresholds de instabilidade/osteoporose**
Unstable Hangman's (C2) fracture in the elderly: anterior vs posterior fixation vs halo — thresholds of instability/osteoporosis
Luís Marques
- 11:00 **Abordagem em fraturas toracolombares tipo burst com integridade neurológica:posterior, anterior ou 360°- como escolher?**
Approach to neurologically intact thoracolumbar burst fractures: posterior, anterior, or 360° — how to choose?
Vitor Castro
- 11:15 **Lesão medular sem instabilidade osteoligamentar no idoso com estenose cervical: descompressão precoce ou abordagem conservadora?**
Spinal cord injury without osteoligamentous instability in elderly patients with cervical stenosis: early decompression or conservative management?
Francisco Bernardes
- 11:30 Discussão | *Discussion*
- 11:45** **Simpósio Indústria I - Acuña Fombona**
Industry Symposium I - Acuña Fombona
Navegação em cirurgia de deformidades pediátricas
Navigation in pediatric deformity surgery
Rafael González Díaz, Rosa Maria Egea Gámez
- 12:15** **Almoço | Lunch**
- 14:00** **Simpósio Indústria II - DepuySynthes**
Industry Symposium II - DepuySynthes
- 14:30** **Simpósio SILACO | SILACO Symposium**
Espondilodiscitis bacilar
Bacillary spondylodiscitis
Moderadores | Moderators: Paulo Pereira
- 14:30 **Indicações para cirurgia: quando operar, quem e com que objetivos?**
Surgical indications: when, whom, and with what goals?
Luís Duchén
- 14:45 **O papel das técnicas MISS: até onde podemos chegar hoje**
The role of MISS techniques: how far can we go nowadays?
José Gabriel Rugeles
- 15:00 **Qualidade óssea e cirurgia: um desafio subestimado**
Bone quality and surgery: an underestimated challenge
Alberto Ulloa
- 15:15 Discussão | *Discussion*
- 15:30** **Mesa Redonda | Roundtable**
Dilemas na patologia oncológica da coluna - Grupo de trabalho da SPPCV
Dilemmas in spinal oncology — Working Group of the SPPCV
Moderadores | Moderators: Lino Fonseca, Pedro Santos Silva
- 15:30 **Cirurgia de separação - limites mínimos - cirurgia da coluna**
Separation surgery — minimal limits in spine surgery
Vitor Castro
- 15:45 **Cirurgia de separação - limites mínimos - radioterapia**
Separation surgery — minimal limits in radiotherapy
Nelson Ferreira
- 16:00 **Reconstrução anterior em metástases vertebrais - quando e como?**
Anterior reconstruction in vertebral metastases — when and how?
Antonio Martín Benlloch
- 16:15 Discussão | *Discussion*
- 16:30** **Coffee break**
- 17:00** **Comunicações Orais (CO01 – CO12)**
Oral Communications
Moderadores | Moderators: Jorge Alves, Pedro Pais
- 19:00** **Fim primeiro dia**
End of Day 1

AO
SPINE

acuña fombona

Johnson&Johnson
MedTech

SILACO

XIV

CONGRESSO DA SPPCV

DILEMAS EM CIRURGIA DA COLUNA

12-14 MARÇO 2026 Hotel MH Atlântico | PENICHE

PROGRAMA PRELIMINAR | PRELIMINARY PROGRAMME

13.MARÇO.2026 | MARCH 13TH, 2026

- 08:00** **Comunicações Orais e Melhores Comunicações Orais (CO13 – CO16 | MCO01-MCO05)**
Oral Communications
Moderadores | Moderators: Francisco Serdoura, Marisa Cunha
- 09:30** **Simpósio EANS | EANS Symposium | Spine Section**
Infeção primária da coluna - como gerir?
Primary spinal infection — how to manage?
Moderadores | Moderators: Carla Reizinho
- 09:30 **Devemos ser mais agressivos nas infeções primárias da coluna?**
Should we be more aggressive in primary spine infections?
Florian Ringel
- 09:45 **Quando devemos operar estes doentes (e quando não)?**
When should we operate (and not) on these patients?
Enrico Tessitore
- 10:00 **Como prever a deformidade associada à infeção e como tratá-la?**
How to predict infection associated deformity and how to treat it?
Andreas Demetriades
- 10:15 Discussão | *Discussion*
- 10:30** **Coffee break**
- 11:00** **Mesa Redonda | Roundtable**
Dilemas na Cirurgia endoscópica/MISS da coluna - Grupo de trabalho da SPPCV
Dilemmas in endoscopic/minimally invasive spine surgery (MISS)
Working Group of the SPPCV
Moderadores | Moderators: Miguel Loureiro, João Santiago
- 11:00 **Treino na cirurgia endoscópica da coluna**
Training in Endoscopic Spine Surgery
Jin-Sung Kim
- 11:15 **EndoLif: racional na seleção da técnica e do doente**
EndoLIF: rationale for technique and patient selection
José Miguel Sousa
- 11:30 **Evoluindo no domínio das técnicas endoscópicas da coluna: multiportal endoscopic spine surgery- que vantagens?**
Advancing in the field of endoscopic spine techniques: multiportal endoscopic spine surgery — what are the advantages?
Ricardo Casal
- 11:45 Discussão | *Discussion*
- 12:00** **Mesa Redonda | Roundtable**
O Cirurgião da coluna e as redes sociais
Spine surgeon and social media
Moderadores | Moderators: Nuno Neves, Miguel Casimiro
- 12:00 **Porquê escolher ter presença profissional nas redes sociais?**
Why choose to have a professional presence on social media?
Ricardo Rodrigues-Pinto
- 12:10 **Quadro regulatório para profissionais de saúde nas redes sociais**
Regulatory framework for medical professionals on social media
Bárbara Soares
- 12:20 **Como gerir uma rede social de um cirurgião de coluna**
How to manage a social media account for a spine surgeon
Fernanda Pinheiro
- 12:30 Discussão | *Discussion*
- 13:00** **Almoço | Lunch**
- 14:00** **Simpósio Indústria III | Medtronic**
Industry Symposium III Medtronic
Robots in spine surgery: gold standard or just glitter?
Francisco Serdoura
- The transformative value of navigation and robotics in complex spine surgery**
Dominique Rothenfluh
- 14:30** **Simpósio EuroSpine | EuroSpine Symposium**
Building a spine surgeon career entering an AI and Robotics Era
Dominique Rothenfluh, Yann Philippe Charles
- 14:30 **Inteligência artificial: uma introdução para cirurgiões da coluna**
Artificial intelligence: a primer for spine surgeons
Dominique Rothenfluh
- 14:45 **Modelos preditivos em cirurgia da coluna**
Predictive models in spine surgery
Philippe Charles
- 15:00 **Potencial e limitações das novas tecnologias: da realidade aumentada à robótica**
Potential and limitations of novel technologies: from augmented reality to robotics
Philippe Charles, Dominique Rothenfluh
- 15:30** **Mesa Redonda | Roundtable**
Liderança
Leadership
Moderadores | Moderators: Jorge Mineiro
- 15:30 **Desafios em assumir uma direção de serviço após uma liderança forte**
Challenges in taking over a service management after strong leadership
Paulo Pereira
- 15:45 **Desafios na gestão de CRI de patologia de coluna**
Challenges in managing a spine pathology "CRI"
Nelson Carvalho
- 16:00 **Desafios na Liderança no atual contexto do sistema de saúde em Portugal**
Leadership challenges in the current context of the health system in Portugal
Cátia Sá Guerreiro
- 16:15 Discussão | *Discussion*
- 16:30** **Coffee break**
- 17:00** **Melhores Posteriores | Best Posters (MEP01 – MEP05)**
Moderadores | Moderators: Júri de Melhor Poster
Ruí Duarte; Daniela Linhares; Miguel Casimiro
- 17:30** **Palestra do Presidente SPPCV | Lecture by the President of SPPCV**
Nelson Carvalho
- 18:00** **Assembleia Geral | General Assembly**
- 20:00** **Saída para jantar Congresso | Departure for Congress Dinner**



Medtronic
Engineering the extraordinary

EURO
SPINE



XIV CONGRESSO DA SPPCV

DILEMAS EM CIRURGIA
DA COLUNA

12-14 MARÇO 2026 Hotel MH Atlântico | PENICHE

PROGRAMA PRELIMINAR | PRELIMINARY PROGRAMME

14.MARÇO.2026 | MARCH 14TH, 2026

- 09:00** **Mesa Redonda | Roundtable**
Dilemas na patologia degenerativa da coluna - Grupo de trabalho da SPPCV
Dilemmas in degenerative spine pathology — Working Group of the SPPCV
Moderadores | Moderators: Ana Luís, Álvaro Lima
- 09:00** **Os doentes com estenose lombar beneficiam da descompressão de níveis adjacentes com estenose moderada?**
Do patients with lumbar spinal stenosis benefit from decompression of levels with adjacent moderate stenosis?
Erland Hermansen
- 09:15** **Canal lombar estenótico com espondilolistese de baixo grau: Ainda há lugar para a fusão?**
Lumbar spinal stenosis with low-grade spondylolisthesis: Is there still a place for fusion?
Bruno Santiago
- 09:30** **O ressurgimento da foraminotomia cervical na era da preservação do movimento e das técnicas minimamente invasivas.**
Reemerging posterior cervical foraminotomy in the Era of motion preservation and minimally invasive techniques
Marisa Cunha
- 09:45** Discussão | *Discussion*
- 10:00** **Mesa Redonda | Roundtable**
Dilemas na cirurgia de deformidade da coluna - Grupo de trabalho da SPPCV
Dilemmas in spinal deformity surgery — Working Group of the SPPCV
Moderadores | Moderators: José Miguel Sousa, Nelson Carvalho
- 10:00** **Tomada de decisão cirúrgica na deformidade do adulto: da descompressão à correção**
Surgical decision-making in adult spinal deformity: from decompression to correction
Eduardo Moreira Pinto
- 10:15** **Até onde fundir? Seleção de níveis proximal e distal na deformidade do adulto**
How far to fuse? Selection of proximal and distal levels in adult spinal deformity
Gonçalo Lavareda
- 10:30** **Correção posterior, anterior ou combinada?**
Posterior, anterior, or combined correction?
Pedro Varanda
- 10:45** Discussão | *Discussion*
- 11:00** **Coffee break**
- 11:30** **Mesa Redonda | Roundtable: AI Revolution + Robotic**
Moderadores | Moderators: Bruno Santiago, Pedro Varanda
- 11:30** *Sword Health*
Francisco Goiana da Silva
- 11:45** *Medgical*
Bruno Castilho
- 12:00** *Incepto Medical*
Ana Delgado
- 12:30** **Entrega de prémio para melhor poster e melhor comunicação**
Award ceremony for best poster and best communication
- 12:45** **Encerramento do Congresso | Congress Closing**

SESSÕES PARALELAS

13.MARÇO.2026

PATOLOGIA DA COLUNA VERTEBRAL EM CONTEXTO DE URGÊNCIA

Formação para internos generalistas e tarefeiros da urgência

Moderadores | Moderators: Rui Duarte, Luís Cardoso

09:00 **Abertura e objetivos + pré-teste** (6 perguntas)

Diogo Rodrigues

OBJETIVO

Alinhar expectativas;
Medir conhecimentos base; apresentar objetivos.

09:15 **Abordagem inicial na urgência: algoritmo e red flags**

Filipe Miguéis

OBJETIVO

Separar dor benigna vs potencial urgência (trauma, déficit motor, SCE, infeção, neoplasia).

09:40 **Exame neurológico**

Diogo Mesquita

OBJETIVO

Exame neurológico;
Cauda equina (introdução); Reavaliação.

10:05 **Imagiologia na urgência: pedir bem e melhor**

Sara Neves

OBJETIVO

Rx vs TC vs RM;
Indicações práticas;
Como escrever pedidos úteis.

10:30 Coffee break

11:00 **Trauma da coluna: o que não podes falhar**

Belmiro Alves

OBJETIVO

Clearance cervical;
Instabilidade;
Osteoporose;
O que fazer e referenciação.

11:25 **Emergências não traumáticas**

Rodrigo Batata

OBJETIVO

Cauda equina;
Compressão medular;
Abscessos / espondilodiscite; Hematoma epidural.
(Para cada: triagem → exame → imagem → primeiras medidas → quem chamar).

11:50 **O “comum difícil”: lombalgia aguda e radiculopatia**

Rui Cerqueira

OBJETIVO

Escalada analgésica;
Orientação funcional; Expectativas;
Plano de alta e follow-up.

12:15 **Destino: alta vs observação vs internamento**

João Alves

OBJETIVO

Critérios simples;
Checklist de alta;
Sinais de alarme para reavaliação.

12:40 **Pós-teste + take-home messages**

Diogo Rodrigues

OBJETIVO

5 mensagens-chave; Encerramento.

COMUNICAÇÕES ORAIS

ORAL COMMUNICATIONS



SPPCV
SOCIEDADE
PORTUGUESA
DE PATOLOGIA
DA COLUNA
VERTEBRAL





12.MARÇO.2026 | MARCH 12TH, 2026 -17:00 | 19:00

CO-01 - Diagnóstico de Síndrome de Guillain-Barré no pós-operatório de cirurgia da coluna vertebral: scoping review e série de casos institucionais

Marta Cerqueira Silva¹; Nuno Vieira Da Silva¹; Francisco Bernardes¹; Marcos Silva¹; Jorge Alves¹

1 - Unidade Local de Saúde do Tâmega e Sousa

CO-02 - Time is spine na doença infecciosa da coluna vertebral: impacto clínico do momento da cirurgia na recuperação neurológica.

André Lopes Gomes^{3,4}; Carolina Sardinha⁵; Paulo Pereira^{1,2}; Pedro Santos Silva^{1,2}

1 - Departamento de Neurocirurgia, Unidade Local de Saúde São João; 2 - Departamento de Neurociências Clínicas e Saúde Mental, Faculdade de Medicina da Universidade do Porto; 3 - Departamento de Neurocirurgia, Unidade Local de Saúde São João, Porto, Portugal; 4 - Departamento de Neurociências Clínicas e Saúde Mental, Faculdade de Medicina da Universidade do Porto, Porto, Portugal; 5 - Faculdade de Medicina da Universidade do Porto, Universidade do Porto, Porto, Portugal

CO-03 - Quais os fatores prognósticos no síndrome centromedular?

Carolina Nunes Da Silva¹; Filipe Miguéis¹; Miguel Azevedo¹; Mafalda Carneiro¹; Sérgio Costa¹; Vítor Castro¹

1 - Unidade Local de Saúde Almada-Seixal

CO-04 - UBE Infinity Decompression: descrição da técnica e estudo comparativo de resultados

Diogo Rodrigues¹; Sara Nunes Sequeira²; João Alves³; Ricardo Frada³; Artur Teixeira³; Eduardo Moreira Pinto³

1 - ULS de Santo António; 2 - ULS Lisboa Ocidental; 3 - ULS Entre Douro e Vouga

CO-05 - En Bloc ou Fragmentada? – Desafios e Estratégias na Flavectomia Lombar por UBE

Filipe Vaz Da Silva¹; Tiago Ribeiro Da Costa¹; Luís Rocha¹; Gonçalo Figueiredo¹; Eduardo Procaci¹; Sérgio Moreira¹; Joaquim Reis¹; Alfredo Calheiros¹

1 - Unidade Local de Saúde de Santo António

CO-06 - Formação em Cirurgia de Coluna na Era da Cirurgia Minimamente Invasiva (MIS): Perspetivas e Desafios dos Internos de Neurocirurgia

Inês Ramadas Sousa¹; André Dias¹; Teresa Morais Pinheiro¹; Rafael Tiza Fernandes¹; Rui Sobrinho¹; Lino Viera Da Fonseca¹

1 - Centro de Responsabilidade Integrada de Coluna - Unidade Local de Saúde - Hospital de São José

CO-07 - Esquerda ou Direita? – Impacto da Lateralidade na Descompressão Lombar por UBE

Filipe Vaz Da Silva¹; Tiago Ribeiro Da Costa¹; Luís Rocha¹; Gonçalo Figueiredo¹; Eduardo Procaci¹; Sérgio Moreira¹; Joaquim Reis¹; Alfredo Calheiros¹

1 - Unidade Local de Saúde de Santo António

CO-08 - Correção de escoliose com sistema sem artrodese (Anterior Vertebral Body Tethering) em idade pediátrica

Maria Pia Monjardino¹; Oliana Tarquini¹; Pedro Sá Cardoso¹; Tah Pu Ling¹

1 - Serviço de Ortopedia Pediátrica - Hospital Pediátrico de Coimbra, ULS de Coimbra, EPE

CO-09 - Qual o impacto da técnica endoscópica no processo operatório na discectomia L5S1?

Diogo Gonçalves Dos Santos¹; Manuel Ribeiro Da Silva¹; Daniela Linhares¹; Nuno Neves¹

1 - Serviço de Ortopedia Hospital CUF Porto

CO-10 - Predição de Outcome Funcional Após Cirurgia Descompressiva Lombar: Integração de Biomarcadores Inflamatórios, Imagem e Fatores Psicológicos

João Pinheiro¹; Pedro Lima¹; Ricardo Pestana¹; Miriam Sousa¹; Jose Alves¹

1 - Hospital Central do Funchal, SESARAM

CO-11 - Spine Surgeons Ergonomics: Comparative Study in Open, Microscopic and Endoscopic Spinal Surgery

Joana Azevedo¹; Rita Peixoto²; Linda Chorão³; Pedro Brito³; Rui Duarte^{2,3}

1 - Hospital de Braga; 2 - Universidade do Minho; 3 - Centro Hospitalar do Médio Ave

CO-12 - Cirurgia de Coluna Urgente num Centro Terciário de Referência: Análise Casuística Retrospectiva de 30 Meses

Joana Miranda¹; André Dias²; Nuno Barbosa²; Inês Ramadas²; Sofia Miguel²; Francisco Fernandes³; Nelson Carvalho²

1 - ULS Amadora Sintra; 2 - ULS São José; 3 - ULS Arrábida

13.MARÇO.2026 | MARCH 13TH, 2026 -08:00 | 09:30

CO-13 - A abordagem ideal para artrodese lombar na espondilolistese: dilema cirúrgico ou decisão individualizada?

Filipa De Oliveira¹; Raul Baggen Santos¹; Tiago Lima¹; Luís Rosas¹; Carlos Ribeiro¹; Hugo Romão¹; Mário Resende¹

1 - Unidade Local de Saúde Gaia e Espinho

CO-14 - Vertebrectomia em bloco no tratamento de tumores da coluna vertebral – Série de 12 casos

José Pedro Neto¹; Francisco Serra¹; Gonçalo Vieira Da Silva¹; João Vale¹; Vânia Oliveira¹; Pedro Cardoso¹; Ricardo Rodrigues-Pinto¹

1 - Unidade Vertebro-Medular (UVM). Serviço de Ortopedia. ULS Santo António.

CO-15 - Tempos de Referência na Compressão Medular Metastática: Análise Retrospectiva de Um Centro

Tiago Ribeiro Da Costa¹; António Pinheiro Pinto¹; Filipe Vaz Da Silva¹; Gonçalo Figueiredo¹; Luís Rocha¹; Eduardo Cunha¹; Sérgio Moreira¹; Elsa Silva¹; Joaquim Reis¹; Mário Gomes¹; Alfredo Calheiros¹

1 - Unidade Local de Saúde de Santo António

CO-16 - Impacto da latência cirúrgica na realização de radioterapia pós-operatória na compressão medular metastática

António Pinheiro Pinto¹; Tiago Ribeiro Da Costa¹; Filipe Vaz Da Silva¹; Gonçalo Figueiredo¹; Luís Rocha¹; Eduardo Procaci Cunha¹; Sérgio Leão Moreira¹; Elsa Castro Silva¹; Joaquim Reis¹; Mário Gomes¹; Alfredo Calheiros¹

1 - Unidade Local de Saúde do Santo António

MCO-01 - Unidades de Hounsfield como preditor independente de falência mecânica após fixação transpedicular posterior em fraturas vertebrais osteoporóticas

Belmiro Alves¹; Pedro Simões¹; Miguel Pimentel¹; Filipe Maçães¹; Rafael Portela¹; Filipe Lima Santos¹; José Gomes Marinhos¹; André Sarmento¹

1 - Unidade Local de Saúde de Gaia/Espinho

MCO-02 - Resultados radiológicos no tratamento da discopatia L5/S1: comparação entre ALIF e prótese discal lombar

Pedro Barra Simões¹; Belmiro Alves¹; Guilherme Junqueira¹; Antónia Martins¹; André Moreira¹; Rafael Portela¹; André Sarmento¹

1 - ULS Gaia e Espinho

MCO-03 - Fusão Cervical Posterior Percutânea: Análise Clínica e Biomecânica

Filipa De Oliveira¹; Leopoldina Pereira¹; Vítor Pinto¹; Luís Rosas¹; Rafael Carvalho¹; Rui Reinas¹; Óscar Alves^{1,2}

1 - Unidade Local de Saúde Gaia e Espinho; 2 - Hospital Lusíadas Porto

MCO-04 - Fatores associados à não resposta aos PROMs eletrónicos em doentes submetidos a cirurgia por patologia degenerativa da coluna lombar

Irina Rodrigues¹; Osvaldo Sousa²; Marisa Cunha²; Paulo Pereira²; Pedro Santos Silva²

1 - Faculdade de Medicina da Universidade do Porto; 2 - Serviço de Neurocirurgia - ULS São João

MCO-05 - Flash Fluorescence em FAV durais do tipo I: prova de conceito e experiência multicêntrica internacional

Rafael Tiza Fernandes¹; Francisca Ferreira²; Mathew Guilfoyle²; Gonçalo Novais¹; Pedro Barros^{1,2}

1 - Serviço de Neurocirurgia, Hospital de São José, ULS São José, Lisboa, Portugal; 2 - Neurosurgery, Cambridge University Hospital NHS Foundation Trust, Cambridge, United Kingdom



SPPCV
SOCIEDADE
PORTUGUESA
DE PATOLOGIA
DA COLUNA
VERTEBRAL

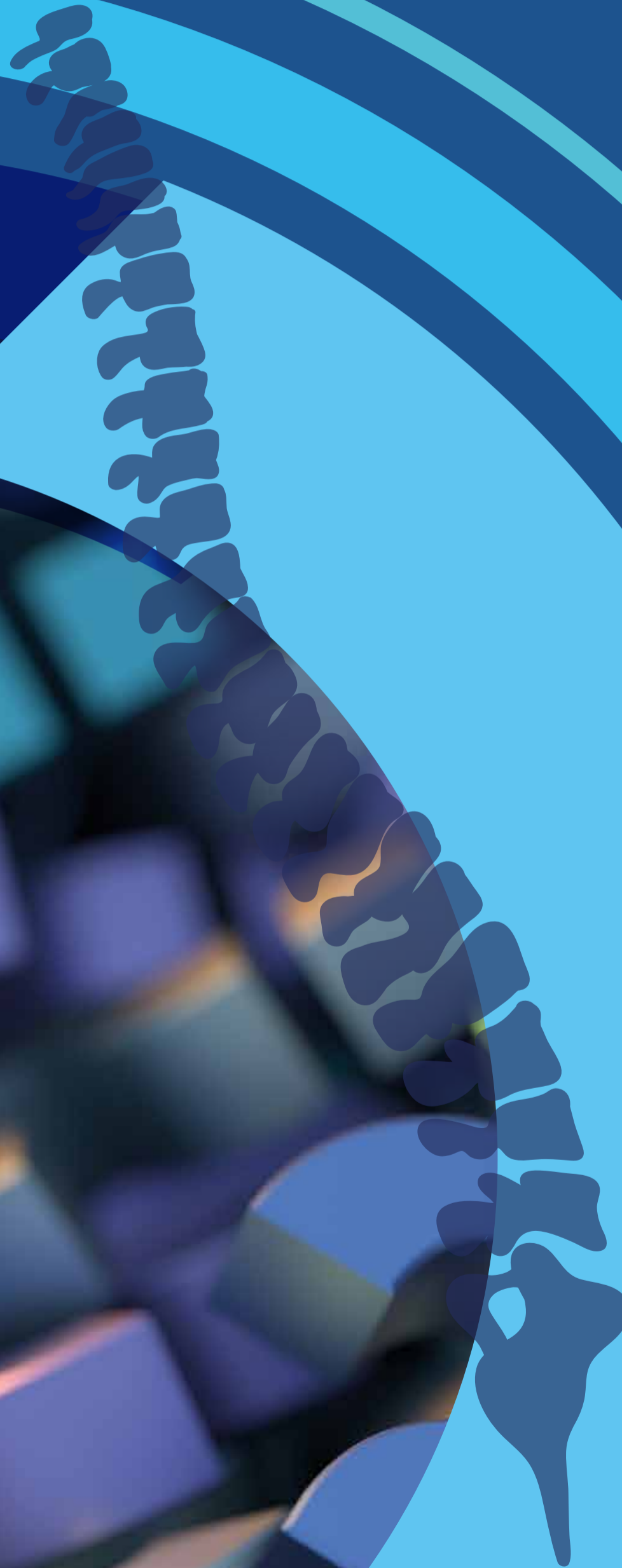

E-POSTERS
E-POSTERS

13.MARÇO.2026 | MARCH 13TH, 2026 – 17:00 |17:30

MEP-01 - Desafio diagnóstico e terapêutico num caso de infeção profunda e perfuração esofágica tardia após artrodese cervical anterior

Irina Spac¹; Mickael Bartikian¹; Mariana Belo¹; Beatriz Pereira¹; Pedro Freire¹; Filipe Correia¹; Rui Mendo¹; Carla Reizinho¹

1 - ULS Lisboa Ocidental

MEP-02 - Glioma difuso da linha média H3 K27-altered bulbomedular com disseminação pelas vias de líquido: desafios diagnósticos e terapêuticos

Luís Carvalho Rosas¹; Filipa De Oliveira¹; Leopoldina Pereira¹; Rui Reinas¹; Paulo Amaral Santos¹; Mário Resende¹

1 - Serviço de Neurocirurgia, Unidade Local de Saúde Gaia e Espinho

MEP-03 - Quisto aracnoideu espinhal - uma causa rara de compressão medular no jovem

Rute Santos Pereira¹; André Cunha¹; José Silva¹; Joana Rodrigues¹; Tiago Canas¹; Pedro Lopes²; Vítor Carneiro³; Joana Tavares⁴

1 - Serviço de Ortopedia, Hospital do Divino Espírito Santo, Ponta Delgada; 2 - Serviço de Neurologia, Hospital do Divino Espírito Santo, Ponta Delgada; 3 - Serviço de Anatomia Patológica, Hospital do Divino Espírito Santo, Ponta Delgada; 4 - Serviço de Neurocirurgia, Hospital do Divino Espírito Santo, Ponta Delgada

MEP-04 - Linfoma folicular vertebral: uma forma rara de apresentação extranodal

Rodrigo Batata¹; Tiago Costa¹; Eduardo Cunha¹; Alfredo Calheiros¹

1 - Unidade Local de Saúde de Santo António

MEP-05 - Indicações clínicas e imagiológicas para cirurgia em doentes com osteofitose cervical anterior sintomática: série de casos

Volodymyr Vanat¹; Inês Jesus¹; Gonçalo Costa¹

1 - ULS Coimbra

EP-01 - Abordagem Cirúrgica de Quisto Ósseo Aneurismático Cervical: Caso Clínico e Revisão da Literatura

Rafael Tiza Fernandes^{1,2}; André Dias¹; Rui Sobrinho¹; Inês Ramadas¹; Teresa Pinheiro^{1,2}; Francisco Rebelo¹; Néelson Carvalho²; Lino Fonseca^{1,2}; Miguel Correia^{1,2}

1 - Serviço de Neurocirurgia, Hospital de São José, ULS São José, Lisboa, Portugal; 2 - Centro de Responsabilidade Integrada de Coluna, ULS São José, Lisboa, Portugal

EP-02 - Artrite séptica atlanto-axial (C1-C2) complicada por instabilidade crânio-cervical e hidrocefalia: relato de caso

Sara Nunes-Sequeira^{1,2}; Diogo Rodrigues³; Luís Marques¹

1 - Serviço de Neurocirurgia, Unidade Local de Saúde Lisboa Ocidental; 2 - Faculdade de Medicina da Universidade de Lisboa; 3 - Serviço de Ortopedia, Unidade Local de Saúde de Santo António

EP-03 - Ressecção em Bloco de Cordoma Sagrado em Octogenário: Abordagem Posterior Exclusiva sem Instrumentação

Mariana Oliveira Paulos¹; Ana Luís¹; João Pedro Oliveira¹; Carla Reizinho¹; Sérgio Figueiredo¹

1 - Hospital Egas Moniz – Unidade Local Saúde Lisboa Ocidental

EP-04 - Hemorragia intramedular cervical espontânea associada a malformação arteriovenosa: um desafio diagnóstico e terapêutico

Filipa De Oliveira¹; Luís Rosas¹; Rui Reinas¹; Paulo Santos¹

1 - Unidade Local de Saúde Gaia e Espinho

EP-05 - Hematoma Subdural Raquidiano espontâneo em contexto de imunossupressão por transplante renal: desafios diagnósticos e abordagem clínica

Mariana Martins Belo¹; Irina Spac¹; Carla Reizinho¹

1 - , ULS Lisboa Ocidental

EP-06 - Tumor melanocítico dorsal: caso clínico e revisão da literatura

Teresa Morais Pinheiro¹; Inês Ramadas¹; Rui Sobrinho¹; Rafael Fernandes¹; Miguel Correia¹; Nelson Carvalho¹

1 - Unidade Local de Saúde São José

EP-07 - Encravamento Facetário Bilateral C6-C7 com Hérnia Discal Traumática: Qual a estratégia cirúrgica?

Jácome Morgado¹; Ana Luís¹; João Pedro Oliveira¹; Alexandra Santos¹; Carla Reizinho¹; Sérgio Figueiredo¹

1 - Hospital Egas Moniz - ULSLO

EP-08 - When Parkinson's disease challenges spinal stability: a cumulative surgical challenge

António Pinheiro Pinto¹; Joaquim Reis¹; Alfredo Calheiros¹

1 - Unidade Local de Saúde do Santo António



EP-09 - Um caso raro para corporectomia cervical

Rui Cerqueira¹; Fredric Cunha Ramalho¹; João Lucas¹; Patrícia Cunha¹; João Soeima¹; José Simões¹; Inês Henriques¹; Margarida Salvado¹; Tiago Correia¹; Vítor Caetano¹

1 - ULS Alto Ave

EP-10 - Hematoma epidural espinal espontâneo: série de casos de um centro terciário

Luís Carvalho Rosas¹; Filipa De Oliveira¹; Pedro Tavares De Almeida²; Luís Castro Rocha²; Leopoldina Pereira¹; Paulo Amaral Santos¹; Mário Resende¹

1 - Serviço de Neurocirurgia, Unidade Local de Saúde Gaia e Espinho; 2 - Serviço de Neurologia, Unidade Local de Saúde Gaia e Espinho

EP-11 - When the Spine Hides the Prostate: Um caso peculiar de uma metástase intradural

António Pinheiro Pinto¹; Joaquim Reis¹; Alfredo Calheiros¹

1 - Unidade Local de Saúde do Santo António

EP-12 - Uso do implante Rialto no tratameto da olistese L5 de alto grau pela técnica original Bohlman, relato de casos.

Marcel Sincari¹; Eduardo Mendes¹; Luciano Guerra¹

1 - ULSVDL

EP-13 - Craniocervical and Subaxial Cervical Alignment after Pediatric Chiari I Decompression: A Morphometric MRI Study

João Fernandes Silva¹; Tiago Ribeiro Da Costa^{1,2}; Gonçalo Figueiredo¹; Márcia Tizziani¹; Alfredo Calheiros^{1,2}

1 - Neurosurgery Department, Unidade Local de Saúde de Santo António (ULSSA), Porto, Portugal; 2 - School of Medicine and Biomedical Sciences (ICBAS), University of Porto, Porto, Portugal

EP-14 - Prevalência e Impacto da Obesidade na Patologia Degenerativa da Coluna Lombar

André Pontes¹; Vasco Sá Pinto¹; João Monteiro Silva¹; Alfredo Calheiros¹

1 - Unidade Local de Saúde Santo António

EP-15 - Paraplegia aguda após raquianestesia complicada por hematoma epidural raquidiano extenso - relato de caso

Rodrigo Batata¹; Sérgio Sousa¹; João Silva¹; Eduardo Cunha¹; Alfredo Calheiros¹

1 - Unidade Local de Saúde de Santo António

EP-16 - Lesão cervical complexa após mergulho

Rafaela Faria¹; Bernardo Silva¹; Nuno Machado¹; João Diogo Silva¹; Lucas Domingos¹; Vítor Rodrigues¹

1 - ULS Região Leiria

EP-17 - Hybrid Surgery vs Anterior Cervical Discectomy and Fusion for Multilevel Cervical Spondylotic Myelopathy: Perioperative Outcomes, Spine Mobility, and Complications

Rui Sobrinho¹; Lino Fonseca²; André Dias¹; Rafael Tiza Fernandes¹; Inês Ramadas¹; Teresa Pinheiro¹; Francisco Rebelo¹; Miguel Correia²; Fausto Carvalho²; Nelson Carvalho²

1 - Serviço de Neurocirurgia, ULS São José; 2 - CRI-Coluna, ULS São José

EP-18 - Prevention and Management of Intraoperative Spinal Cord Injury: AO Spine/Praxis Guideline Recommendations for Safer Spine Surgery

Ricardo Rodrigues-Pinto¹; Brian Kwon²; Lindsay Tetreault³; Nathan Evaniew⁴; Andrea Skelly⁵; Michael Fehlings⁶

1 - UVM. Serviço de Ortopedia. ULS de Santo António. Porto; 2 - Department of Orthopaedics, University of British Columbia, Vancouver, BC, Canada; 3 - Department of Neurology, NYU Langone Medical Center, New York, NY, USA; 4 - Department of Surgery, Orthopaedic Surgery, McCaig Institute for Bone and Joint Health, Cumming School of Medicine, University of Calgary, Calgary, AB, Canada; 5 - Aggregate Analytics, Inc., Fircrest, WA, USA; 6 - Division of Neurosurgery and Spine Program, University of Toronto, Toronto, Canada

EP-19 - Quadro medular incomum em fractura de L2

Rute Santos Pereira¹; André Cunha¹; José Silva¹; Joana Rodrigues¹; Tiago Canas¹; Ricardo Simões¹

1 - Serviço Ortopedia, Hospital do Divino Espírito Santo, Ponta Delgada

EP-20 - Mixoma Justa-Articular Lombar: Um Diagnóstico Diferencial Raro de Dor Lombar Irradiada

Joana Azevedo¹; Belmiro Alves²; Linda Chorão³; Pedro Brito³; Rui Duarte^{3,4}

1 - Hospital de Braga; 2 - Centro Hospitalar Gaia/Espinho; 3 - Centro Hospitalar do Médio Ave; 4 - Universidade do Minho

EP-21 - Tuberculose vertebral: quando operar e quando não operar perante compressão neurológica e dor mecânica

Cláudio Soares¹; Tiago Ribeiro Da Costa^{1,2}; Alfredo Calheiros^{1,2}

1 - Departamento de Neurocirurgia da ULSSA; 2 - Instituto Ciencias Biomédicas Abel Salazar

EP-22 - Predição de Outcome Funcional Após Cirurgia Descompressiva Lombar: Integração de Biomarcadores Inflamatórios, Imagem e Fatores Psicológicos

João Pinheiro^{1,2}; Pedro Lima¹; Ricardo Pestana¹; José Alves¹; Miriam Sousa¹

1 - Hospital Central do Funchal, SESARAM; 2 - Faculdade de Medicina da Universidade de Coimbra

EP-23 - Diagnóstico difícil num caso de fractura do côndilo occipital com subluxação C0-C1

Mickael Bartikian¹; João Pedro Oliveira¹; Ana Luís¹; João Paulo Andrade¹

1 - ULS Lisboa Ocidental

EP-24 - Traumatismo vertebromedular por projectil de arma de fogo: análise retrospectiva e revisão da literatura

Mickael Bartikian¹; Alexandra Seromenho Santos¹; Ana Luís¹; Lídia Nunes Dias¹; João Paulo Andrade¹; Mário Vale Campos¹

1 - ULS Lisboa Ocidental

EP-25 - Hérnias Disciais Dorsais: Abordagem mini-open torácica lateral retro-pleural

Teresa Morais Pinheiro¹; Inês Ramadas¹; Francisco Rebelo¹; Rui Sobrinho¹; Rafael Fernandes¹; Lino Vieira Fonseca¹; Nelson Carvalho¹

1 - Unidade Local de Saúde São José

EP-26 - Endoscopia Cervical Posterior: Indicações, Desafios Técnicos e Resultados Clínicos

Francisco Marques Serra¹; Diogo Rodrigues¹; Afonso Faria¹; Pedro Neto¹; Antonio Gonçalo¹; Arnaldo Sousa¹; Paulo Costa¹

1 - ULS Santo Antonio

EP-27 - Microsurgical Management of Intradural Spinal Lesions: A Retrospective Analysis of 46 Patients

Rui Sobrinho¹; Lino Fonseca²; André Dias¹; Rafael Tiza Fernandes¹; Inês Ramadas¹; Teresa Pinheiro¹; Miguel Correia²; Fausto Carvalho²; Nelson Carvalho²

1 - Serviço de Neurocirurgia, ULS São José; 2 - CRI-Coluna, ULS São José

EP-28 - Distensão vesical na imagem da coluna vertebral: um sinal indireto subvalorizado na suspeita de síndrome da cauda equina e do cone medular

Ana Luís¹; Joana Tavares²; Carla Reizinho¹; Sérgio Figueiredo¹

1 - Hospital Egas Moniz, ULSLO; 2 - Hospital do Divino Espírito Santo de Ponta Delgada, EPE

EP-29 - Kümmell's Disease: A Postoperative Diagnostic Challenge

João Fernandes Silva¹; Tiago Ribeiro Da Costa^{1,2}; Gonçalo Figueiredo¹; Elsa Castro Silva^{1,2}; Alfredo Calheiros^{1,2}

1 - Neurosurgery Department, Unidade Local de Saúde de Santo António (ULSSA), Porto, Portugal; 2 - School of Medicine and Biomedical Sciences (ICBAS), University of Porto, Porto, Portugal

EP-30 - Espondilodiscite Multifocal Pós-Descompressão Lombar: Desafio Diagnóstico e Terapêutico

Afonso Teles¹; Sara Neves¹; Rui Chaves¹; Henrique Lascasas¹; José Raposo¹; Sofia Neto¹; Pedro Gomes¹

1 - Unidade Local de Saúde de Trás-os-Montes e Alto Douro

EP-31 - Tuberculose Vertebral versus Infeções Piogénicas: Dilemas Diagnósticos e Implicações Cirúrgicas na Patologia Infeciosa da Coluna

Inês Jesus¹; Volodymir Vanat¹; Joana Rato¹; Ricardo Pereira¹

1 - ULS Coimbra

EP-32 - Early Surgical Decompression in Acute Traumatic Spinal Cord Injury: AO Spine/Praxis Guideline Recommendations and Implications for Clinical Practice

Ricardo Rodrigues-Pinto⁴; Brian Kwon⁵; Lindsay Tetreault¹; Nathan Evaniew²; Andrea Skelly³; Michael Fehlings⁵

1 - Department of Neurology, NYU Langone Medical Center, New York, NY, USA; 2 - Department of Surgery, Orthopaedic Surgery, McCaig Institute for Bone and Joint Health, Cumming School of Medicine, University of Calgary, Calgary, AB, Canada; 3 - Aggregate Analytics, Inc., Fircrest, WA, USA; 4 - UVM, - Serviço de Ortopedia. ULS de Santo António, Porto; 5 - Department of Orthopaedics, University of British Columbia, Vancouver, BC, Canada

XIV

CONGRESSO DA SPPCV

DILEMAS
EM CIRURGIA
DA COLUNA

12-14 MARÇO
2026

Hotel MH Atlântico | PENICHE



SPPCV
SOCIEDADE
PORTUGUESA
DE PATOLOGIA
DA COLUNA
VERTEBRAL

